

Explicación de la insuficiencia cardíaca y la fracción de eyección

La fracción de eyección compara la **cantidad de sangre en el corazón** con la **cantidad de sangre que se bombea**. La fracción o el porcentaje ayuda a describir la eficacia con la que el corazón bombea la sangre hacia el organismo.

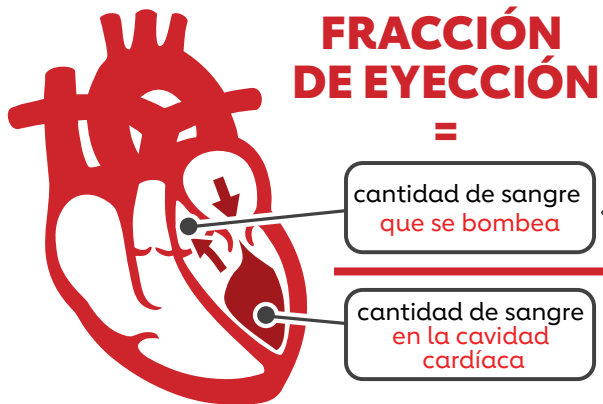

¿Cuánta sangre se bombea?

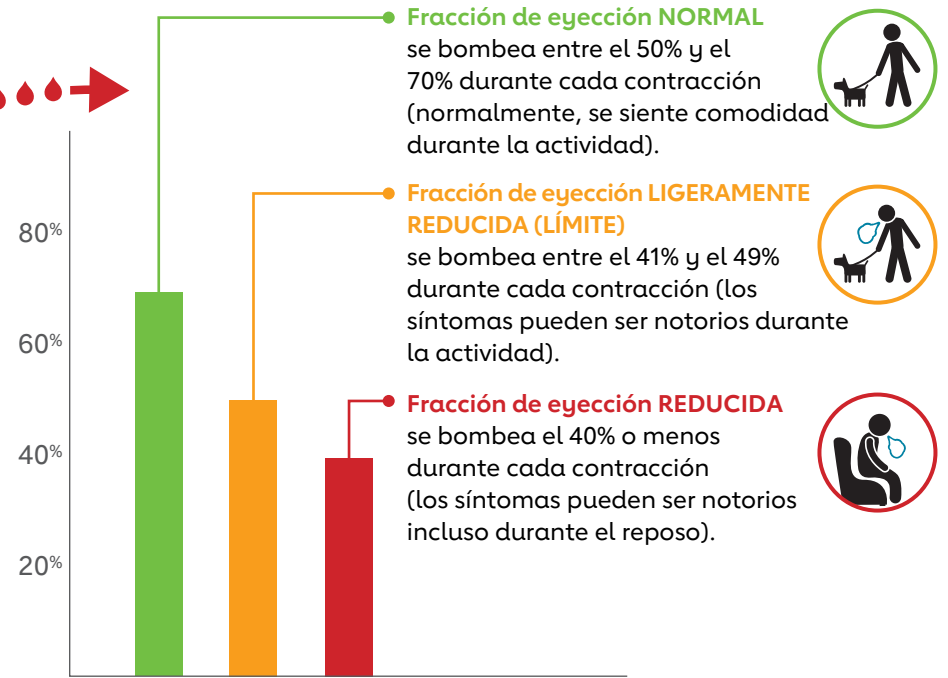
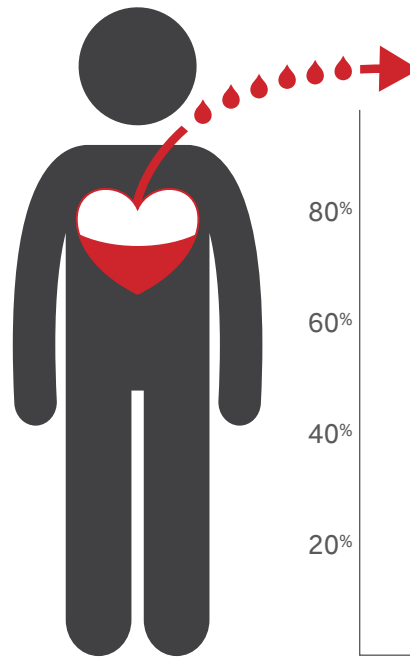

También es posible tener un diagnóstico de insuficiencia cardíaca con una fracción de eyección aparentemente normal (o preservada) superior o igual al 50%.



Con el cuidado y el tratamiento adecuados, muchas personas pueden mejorar su fracción de eyección y vivir una vida más larga y saludable. Habla con tu profesional de la salud acerca de tus opciones.